MEMORIA SCOLASTICA

La scuola

Illustrazioni

Realizzato da ROMA TRE UNIVERSITÀ DEGLI STUDI

Editore:
Roma TrE-Press - In collaborazione con il Museo della Scuola e dell'Educazione "Mauro Laeng" (MuSEd)
Luogo di pubblicazione:
Piazza della Repubblica, n. 10, 00185, Roma (Italia)
Codice ISSN:
2785-5015

Autore della scheda: Giulia Cappelletti

Scheda ID: 723

Scheda compilata da: giulia.cappelletti

DOI: 10.53166/723

Pubblicato il: 26/10/2021

Autore dell'illustrazione: Autore non identificato

Opera illustrata

Titolo dell'opera illustrata: Il mio sapere

Complemento del titolo: Libro sussidiario unico comprendente tutte le materie per le scuole elementari

Autore: Primo Guadagno

Tipologia opera illustrata: Testo scolastico

Tipologia (periodico/volume): Volume

Formato: 200x130

Numero di pagine: 86

Editore volume: Remo Sandron

© Contenuto pubblicato sotto licenza CC BY-NC-ND 4.0 Internazionale
https://www.memoriascolastica.it/memoria-collettiva/illustrazioni/la-scuola

Città di pubblicazione: Milano

Anno di pubblicazione: 1922

Indicizzazione e descrizione semantica

Identificatori cronologici: 1920s

Tags: apprendimento, compagno di classe, interrogazione, lezione frontale, maestro, scuola, scuola primaria, studente, vita in classe

© Contenuto pubblicato sotto licenza CC BY-NC-ND 4.0 Internazionale
https://www.memoriascolastica.it/memoria-collettiva/illustrazioni/la-scuola

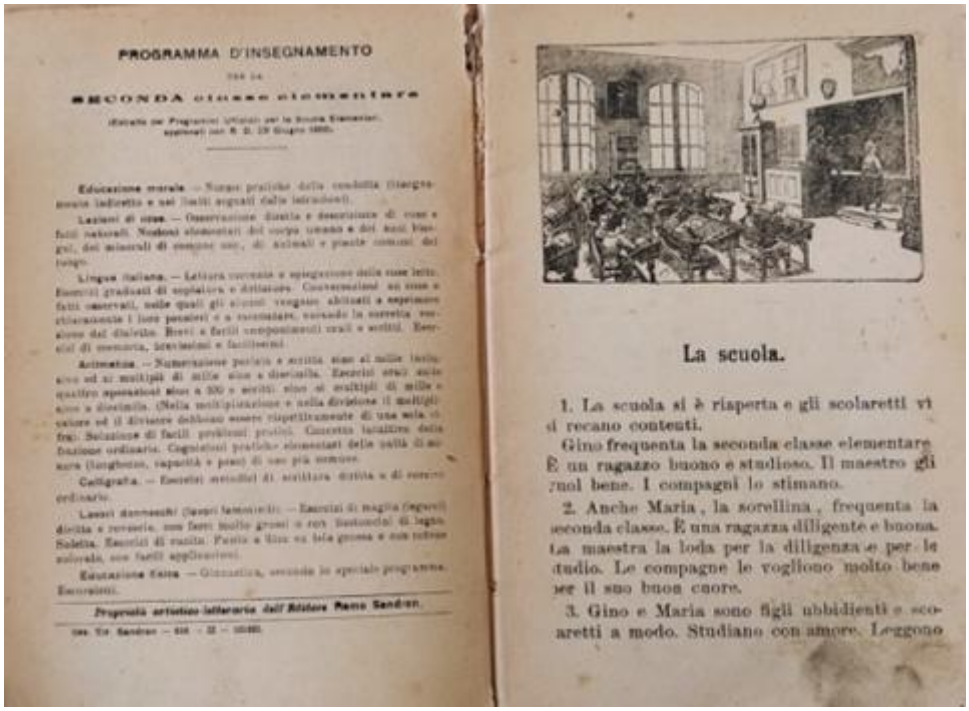

PROGRAMMA D'INSEGNAMENTO

SECONDA classe elementare

La scuola.

1. La scuola si è riaperta e gli scolaretti vi si recano contenti.

Gino frequenta la seconda classe elementare. È un ragazzo buono e studioso. Il maestro gli vuol bene. I compagni lo stimano.

2. Anche Maria, la sorellina, frequenta la seconda classe. È una ragazza diligente e buona. La maestra la loda per la diligenza e per lo studio. Le compagne le vogliono molto bene per il suo buon cuore.

3. Gino e Maria sono figli ubbidienti e scolaretti a modo. Studiano con amore. Leggono

s.a., La scuola, in P. Guadagno, Il mio sapere, Milano, Remo Sandron, 1922, p.n.n.

Credits:

Fonte: MuSEd – Museo della Scuola e dell'Educazione “Mauro Laeng”, Dipartimento di Scienze della Formazione dell’Università degli Studi Roma Tre

A corredo di un breve racconto dedicato alla scuola in apertura del sussidiario di Primo Guadagno per le scuole primarie, l’illustrazione, di cui l’autore resta sconosciuto, raffigura l’interno di un’aula scolastica durante una lezione. Gli allievi seguono attenti il docente che sta interrogando un alunno alla lavagna. L’ambiente presenta le caratteristiche tipiche delle aule dell’epoca: grandi infissi, pareti spoglie, banchi a due di legno ordinati per file e disposti frontalmente alla cattedra.

© Contenuto pubblicato sotto licenza CC BY-NC-ND 4.0 Internazionale

Source URL: *https://www.memoriascolastica.it/memoria-collettiva/illustrazioni/la-scuola*

© Contenuto pubblicato sotto licenza CC BY-NC-ND 4.0 Internazionale
https://www.memoriascolastica.it/memoria-collettiva/illustrazioni/la-scuola